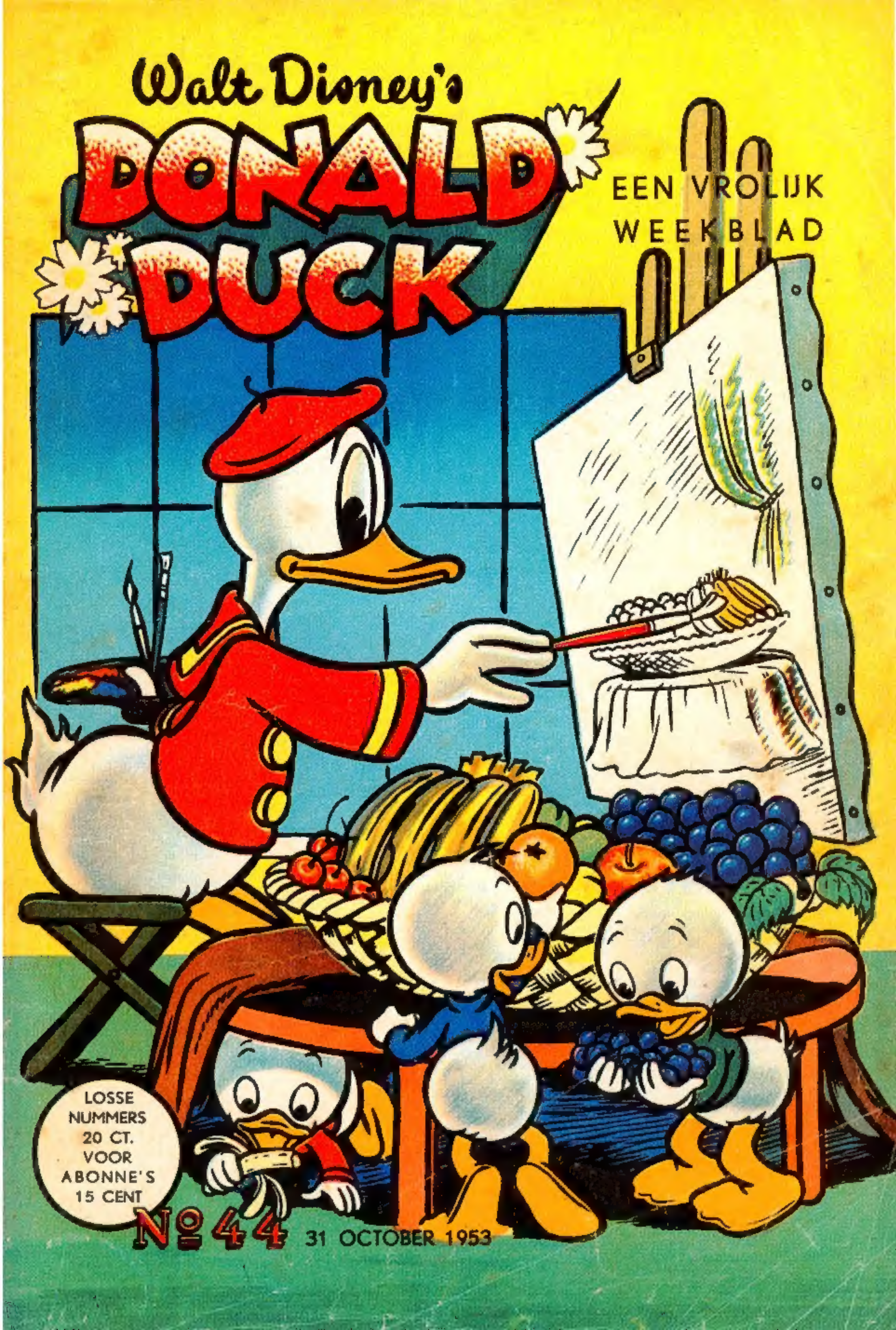
Walt Disney's
DONALD DUCK
EEN VROLIJK WEEKBLAD
LOSSE NUMMERS 20 CT. VOOR ABONNE'S 15 CENT
№ 44
31 OCTOBER 1953

HIER SPREEKT DONALD DUCK

BESTE VRIENDEN EN VRIENDINNEN

JULLIE weten allemaal wel, dat ik vrolijk van aard ben, maar vandaag voel ik me toch wel heel bijzonder in mijn schik. Ons blad „Donald Duck" bestaat namelijk precies één jaar en daarom juich ik: Hoera! In dat éne jaar van zijn bestaan is „Donald Duck" een blad geworden met heel veel abonné's. Ik jok heus niet als ik zeg, dat „Donald Duck" een van de allergrootste bladen is die er in Nederland bestaan. Dat wisten jullie misschien nog niet, maar het is ècht waar. Vertel het gerust aan je ouders, aan je vrienden en vriendinnen. Iedereen mag dit weten, hoor! Dit hebben wij in één jaar bereikt en daar mogen wij allemaal een beetje trots op zijn. Ik bedoel, dat juist jullie, lezers en lezeressen van „Donald Duck" trots moogt zijn op de groei van dit blad, want deze groei is vooral aan jullie te danken. Bij elkaar hebben jullie duizenden brieven geschreven aan Donald en zo is hij precies te weten gekomen, wat er zo al in het blad moet komen. Jullie hebben echter nog meer gedaan. Jullie hebben aan je ouders gevraagd of je „Donald Duck" mocht lezen en zo hebben jullie er aan meegewerkt, dat wij elke week zoveel blaadjes van „Donald Duck" kunnen drukken. Ik hoop, dat jullie „Donald Duck" als jullie eigen blad zult blijven beschouwen en dat jullie steeds veel plezier zult hebben van de avonturen, die de Boze Wolf, Kleine Wolf, Oom Donald, de Neefjes, de Biggetjes, Tokkie Tor, Oom Dagobert en alle anderen beleven.
Met ons allen gaan wij dus vrolijk aan het tweede jaar van ons bestaan beginnen en wij roepen allemaal: „Lang leve Donald Duck!" DONALD

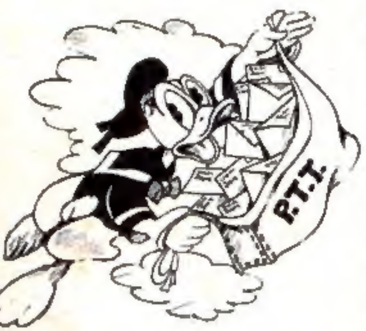

OOM DONALDS *BRIEVENBUS*

Een jaar lang hebben kinderen uit alle delen van het land en zelfs uit het buitenland mij geschreven. Iedere dag weer kwam er een grote stapel brieven van vriendjes en vriendinnetjes en steeds heb ik ze met het meeste plezier gelezen! Ik dank jullie wel voor al die gezellige brieven, en ik hoop dat er het volgend jaar net zoveel zullen komen! Het adres is: „Donald Duck", Postbus 792, Amsterdam. Op de enveloppe moet staan: „Oom Donalds Brievenbus", want anders komt je brief niet bij mij terecht. Tot schrijfs, allemaal!

LEX WIERINGEN, AMSTERDAM: Niet ondeugend zijn, Lex! Moeder moet je zo vaak roepen voor je in huis komt om te eten! Dat is helemaal niet zo als het hoort! Denk je er om?

RIA FREITAG, GRONINGEN: In de herfst groeien er juist hele mooie bloemen, zoals asters en chrysanthen. Herfstbloemen hebben vaak van die prachtige, diepe kleuren, niet hel als zomerbloemen, maar zacht en fijn. Kijk maar in de tuinen van andere mensen, dan zie je ze wel!

RINUS VAN DIJK, HENGELO: Walt Disney woont in Amerika en hij is daar ook erg bekend. Hij heeft twee dochters; zijn vrouw en hij wonen met hun kinderen in een mooi huis in Hollywood! Hij is natuurlijk erg rijk, maar dat heeft hij wel verdiend, want hij heeft altijd hard gewerkt.

IDA RAVELLI, ROTTERDAM: Dank je wel voor je mooie tekening, Ida, ik was er heel blij mee! Natuurlijk kun je weer een tekening sturen, als je dat wilt! Dat hoef je zelfs niet eens te vragen!

GERARD SCHOUTEN, MAASTRICHT: De appel valt niet ver van de boom! Dat zie je al weer! Je vader is gek op klaverjassen en jij bent het nu ook al! Wel, Gerard, ik hoop dat je het ook nog eens zo goed zult leren als Vader! Doe je best maar!

CLEMENTINE MAESSEN, BRUSSEL: Wat een leuke brief heb jij me gestuurd, meiske! Helemaal op rijm! Heb je daar niet lang over zitten piekeren? Het is altijd fijn, als een Belgisch vriendje of vriendinnetje ook eens wat van zich laat horen!

MAARTEN BOERAKKER, NIJMEGEN: Ja, nu begint het voetbalseizoen weer en ik moet je eerlijk bekennen, dat ik er blij om ben! Ik vind het toch altijd zo spannend als er van die grote wedstrijden gespeeld worden en de radio zendt het uit! Dan ben ik niet bij het toestel weg te slaan!

JANNA VISSER, DOETINCHEM: Ik vind het een goed besluit van je om kinderverzorgster te worden. Het is een mooi beroep en vooral in kindertehuizen kun je erg veel goed werk doen. Vertel je me nog eens hoe het je bevalt?

DE EERSTE VERJAARDAG!

Donald Duck heeft aan oom Donald
een schitterend boeket gebracht,
en hij koos de mooiste bloemen,
werkelijk een kleurenpracht!

Want het weekblad van oom Donald,
't mooiste blad van Nederland,
gaat nu al sinds twaalf maanden
van huis tot huis, van hand tot hand!

„En," zei Donald Duck tevreden,
„dat is wel een wensje waard!
Dus oom Donald, m'n beste wensen
gaan met dit boeket gepaard!

'k Wens nu, dat ons vrolijk weekblad
nog wel hónderd jaar bestaat!
En dat het dan ál die jaren
Neêrlands jeugd genieten laat!"

GEEN VASTE DATUM

In Engeland gaan de kinderen niet allemaal tegelijk over naar een andere klas, maar ieder apart, wanneer de onderwijzer denkt, dat het kind knap genoeg is om verhoogd te worden.

DONALD DUCK EEN VROLIJK WEEKBLAD Uitgave van „Margriet", weekblad voor Moeder en Kind. Adres Huidekoperstraat 20, Amsterdam. Telefoon 36500. Postgiro 119131. Abonnementsprijs voor Nederland 15 cent per week of f 1.95 per kwartaal. Losse nummers 20 cent. Voor België 30 fr. per kwartaal. Voor Indonesië, Nieuw-Guinea, de Nederlandse Antillen en Suriname f 1.95 per kwartaal; voor alle overige landen f 2.45 per kwartaal.

Copyright 1953 Walt Disney Productions „De Geïllustreerde Pers N.V.". - Alle rechten voorbehouden.

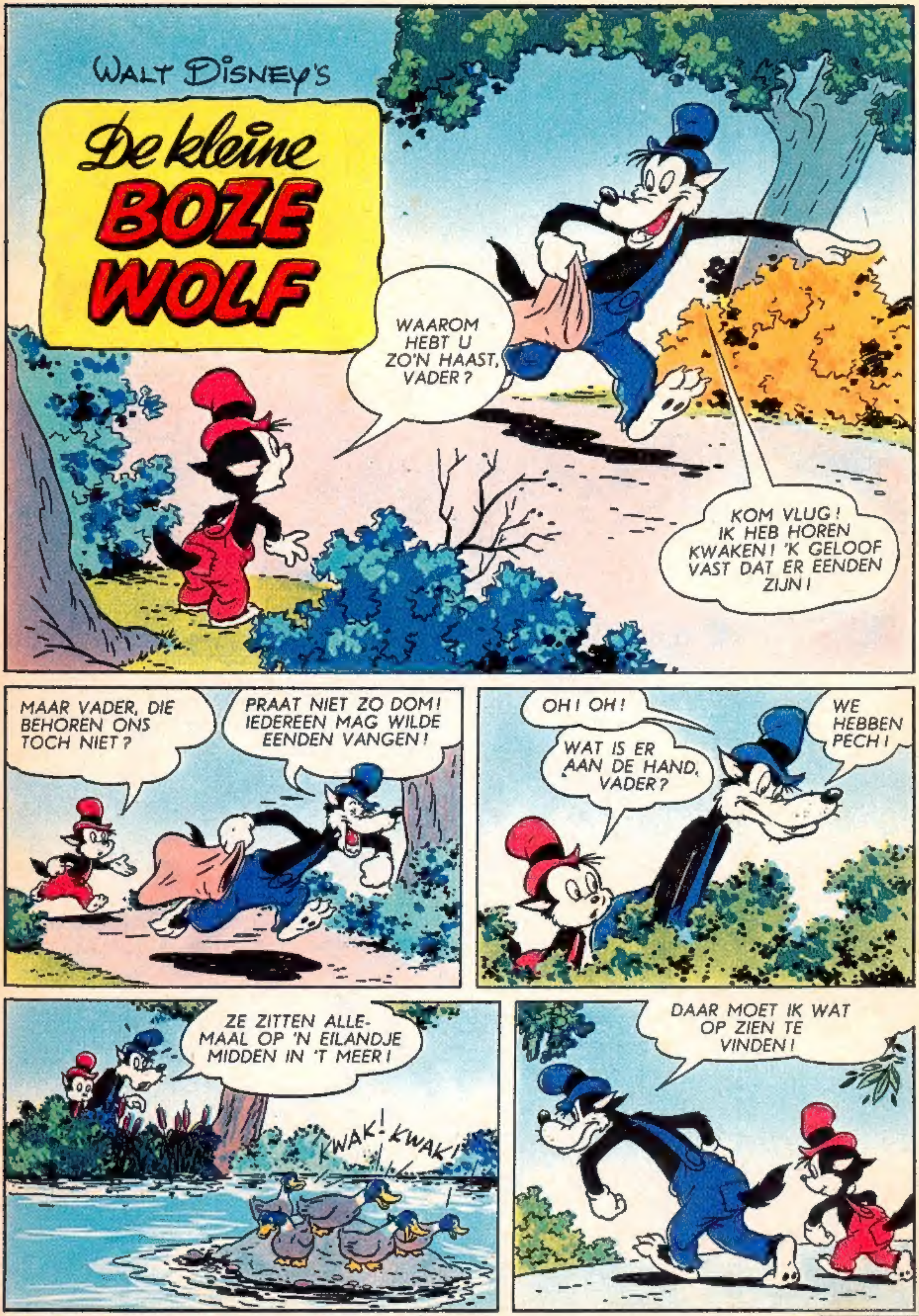

Vervolg blz. 6

Tokkie Tor
WALT DISNEY
IK HEB 'N VRESELIJKE HONGER, TOKKIE!
JE KRIJGT ZO WAT TE ETEN, HOOR KO!
TONNIE ZAL HET ETEN WEL OP TAFEL HEBBEN STAAN
WAT IS DAT?
WAT VREEMD! WAAR BEN JE, TONNIE?
XXX
WAT ZOU ER TOCH MET TONNIE GEBEURD ZIJN?
ZE MOET TOCH ERGENS ZITTEN!
O JONGENS, GELUKKIG DAT JULLIE ER ZIJN!
?
!
MAAR TONNIE, WAT ZIE JE BLEEK!
IK BEN TOCH ZO ERG GESCHROKKEN!
?
'N VRESELIJK MONSTER KEEK DOOR HET RAAM NAAR BINNEN

Vervolg blz. 8

Vervolg v. blz. 3

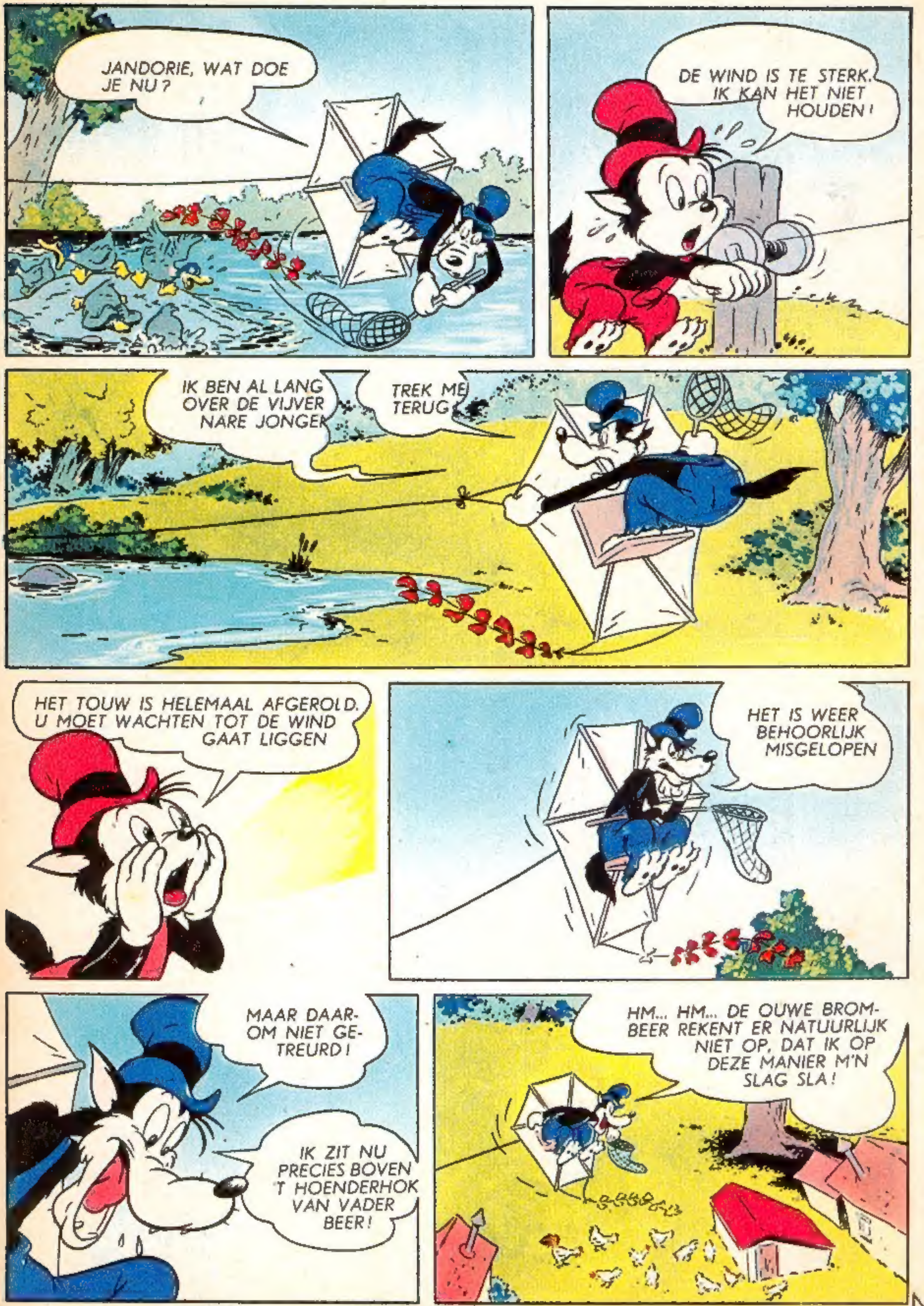

Vervolg blz. 10

Vervolg v. blz. 5

Vervolg v. blz. 5

Vervolg v. blz. 7

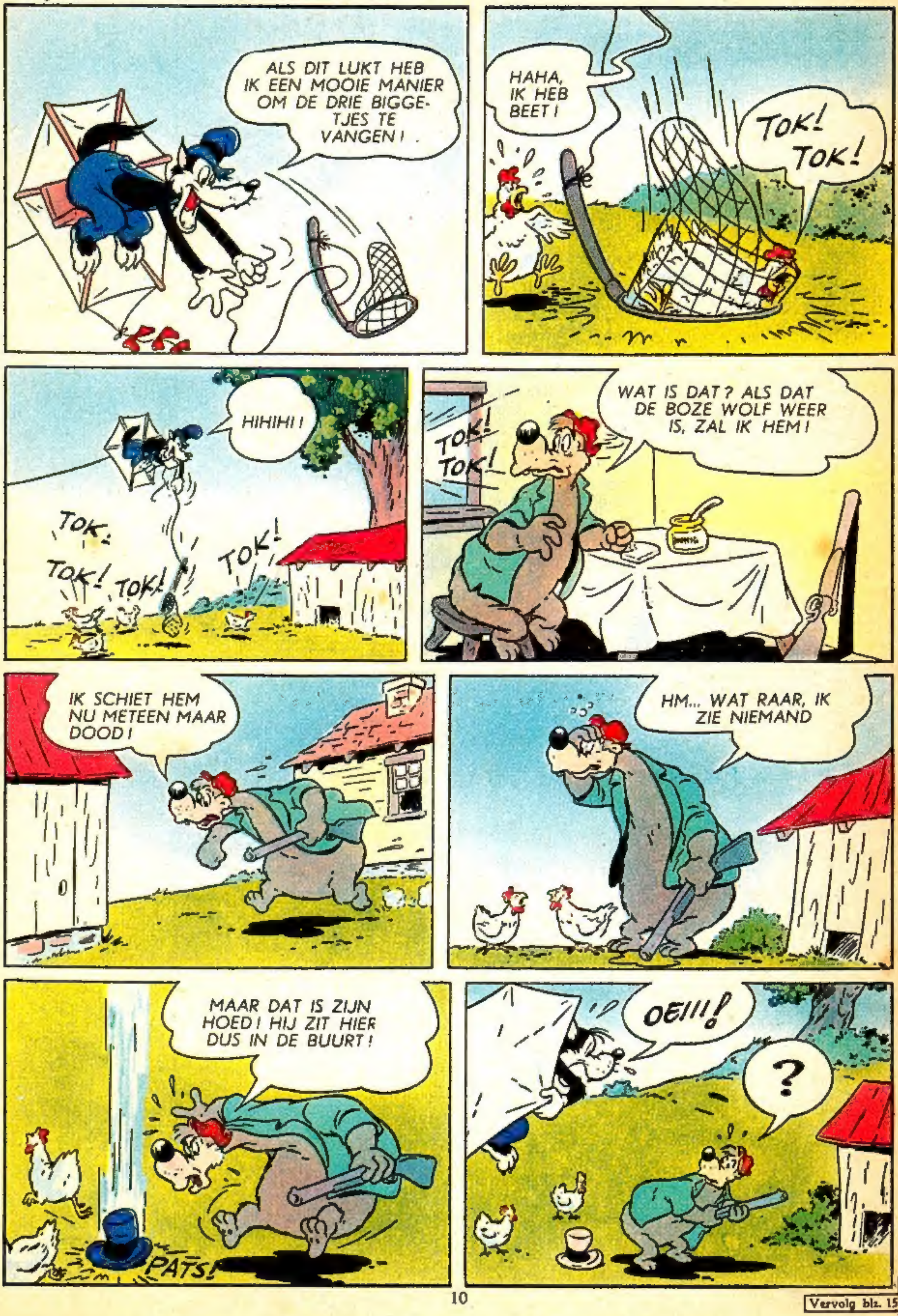

Vervolg blz. 15

DITJES EN DATJES VAN DONALD DUCK

GROTE SPORTFIGUREN BRAM WIERTZ

Een der meest sportieve voetballers, die de laatste jaren bijna elke week met lof in de kranten werd vermeld, speelt niet meer. Het is Bram Wiertz van D.W.S. uit Amsterdam. En wie van jullie kent Bram Wiertz niet? Allemaal natuurlijk heel dikwijls van gehoord en vele duizenden Amsterdammertjes zullen hem ook wel eens hebben zien spelen. Wiertz heeft vorig jaar nog meegespeeld met het Nederlands elftal.
Enkele maanden geleden echter heeft deze voetballer een verwonding opgelopen, die er de oorzaak van is, dat hij zijn loopbaan heeft moeten besluiten. De Amsterdammer is evenwel niet helemaal verloren voor de voetbalsport. Hij gaat namelijk trainer worden en hoopt in de toekomst heel veel spelertjes net zo goed te leren spelen als hij zelf altijd gedaan heeft.
Bram Wiertz, die nu 33 jaar is, heeft zelf 20 jaar lang voor D.W.S. gespeeld. Toen hij 13 jaar was, meldde hij zich als adspirant bij deze grote club. Vier jaar later reeds mocht hij voor de eerste keer met het eerste elftal meespelen in de belangrijke wedstrijd tegen Ajax. Bram stond midvoor. En zijn tegenstander was niemand minder dan de grote Wim Anderiesen, destijds spil van het nationale elftal. Wat was Bram blij toen Wim Anderiesen na afloop van deze wedstrijd vertelde, dat Wiertz een goede voetballer was. Deze goedkeuring was voor de D.W.S.'er een aanmoediging om in zijn vrije tijd extra hard te trainen. Zijn opofferingen waren niet vergeefs. Bij zijn club werd hij enkele jaren later op de rechtshalfplaats opgesteld. En daar vierde Bram zijn grootste triomf. Talrijke keren werd hij uitgenodigd om mee te spelen met het Amsterdamse elftal. Hij was echter al 31 jaar oud, voordat hij voor de eerste keer in de oranje-trui het stadion binnendraafde. Dat was in October 1951 in Rotterdam in de wedstrijd Nederland-Finland, die met 4—4 eindigde. Sindsdien is Bram nog acht keer in het Nederlands elftal gekozen.

Vorig jaar heeft Wiertz het diploma van oefenmeester behaald.
De club die hem straks als oefenmeester krijgt, zal er zonder twijfel de vruchten van plukken, want Wiertz zal zelf het voorbeeld geven, hoe het wel en hoe het niet moet.

WIST JE DIT AL?

Een 33-jarige Pool, die in Engeland woont, heeft met zijn zelfgemaakte waterski's een wandeling gemaakt van 25 km over de Theems. Dit was nog maar een voorproefje, want de „waterloper" is van plan binnenkort het Kanaal over te wandelen!

In Australië, waar men zo dikwijls onder langdurige droogte heeft te lijden, hebben proeven de verwachting gewekt dat over een jaar of tien op grote schaal kunstmatig regen zal kunnen worden gemaakt. Als we hier in Nederlnad dan tegelijkertijd kunstmatig mooi weer kunnen krijgen, zou het zo gek nog niet zijn!

EVEN NADENKEN!

Hier volgen drie moeilijke vragen, waarvan je het antwoord moet proberen te zeggen, zonder eerst op een andere bladzijde er naar te gaan zoeken! 1. Wat zijn cantharellen? 2. Wat is een chalet? 3. In welke stad staat het Louvre en wat is dit?

TEL JE EVEN MEE?

Toen ik nog een kind was, kwam het wel eens voor dat ik 's avonds als ik in mijn bed lag niet in slaap kon komen. Dan werd mij de raad gegeven, maar tot honderd te tellen. Iedereen beweerde dat je van tot honderd tellen in slaap viel. Het merkwaardigste was dat het echt hielp! Want als ik braaf begon te tellen, viel ik prompt, nog lang voordat ik de honderd gehaald had, in slaap. De volgende ochtend wist ik dan nooit meer of ik nu tot 75 of tot 80 gekomen was!
Ook gaf men een driftig kind wel eens de raad, voordat het lelijke dingen ging zeggen, eerst tot tien te tellen. Wat warempel ook al een bizonder goed middeltje was. Want bij de vijfde of zesde tel voelde je de boze bui zakken en zei je meestal geen dingen meer die je eigenlijk liever niet gezegd zou heb-

ben, daar je later altijd spijt van boze woorden krijgt.
Waar tellen al niet goed voor is!!!!
En nu wij toch over het tellen praten, weet ik nog een sterk staaltje over het tellen. Een kennis van mij beweerde dat hij met gemak tot milliard kon tellen. Ik maakte me er zo kwaad over, toen hij bij hoog en laag volhield dat hij het meerdere malen gedaan had, dat ik maar gauw tot tien ging tellen, anders had ik er wat uitgeflapt, hoor!!! Ik wist zeker dat die man maar wat fantaseerde. Want als je tot milliard wil tellen, dan heb je daar zesentwintig dagen, 58 minuten en 25 seconden voor nodig. En al die tijd mag je niet eten, drinken of slapen. Dat hij zo'n hongerkuur en alle andere narigheden, die daar aan vastzitten, heeft volgehouden, maakt hij mij niet wijs!

EEN BELANGRIJK MAN!

In Oeganda (Afrika) leeft de negerstam van de Warchaba's. Deze negers hebben een koning en die koning is natuurlijk de gewichtigste persoon uit het hele rijk. Maar nu dacht je zeker dat na de koning de ministers wel de belangrijksten zouden zijn? Nee hoor, de allerbelangrijkste man na de koning is de bewaker van de koninklijke pijp en tabakszak! Deze bewaking is zo ontzaglijk zwaar, dat de arme man dag en nacht, zonder een minuut rust, met de pijp en de zak in zijn handen moet lopen!

PAS OP MIJN NYLONS

In sommige gedeelten van Noord-Afrika krijgen de ezeltjes lange kousen aan, die met een band over de rug vastgebonden worden. Dit is om de dieren te beschermen tegen de muggen, die vooral daar heel venijnig kunnen bijten!

DIT IS DE GROTE VERRASSING

van onze wekelijkse prijsvraag! Weten jullie nog dat hij 'n paar weken met vacantie is gegaan? Toen is hij naar zee gegaan en toen had hij zijn zonnebrandcrème nog vergeten! Weten jullie nog? En weet je ook nog, dat hij toen beloofd heeft om een heel bijzondere herfstprijsvraag te maken? Wel, dat heeft hij gedaan en nu staat de prijsvraag hier vlak voor je neus! En 'n prachtige prijzen dat je kunt winnen! Dat staat allemaal aan de andere kant van de prijsvraag! Maar eerst zal ik eens even uitleggen hoe je deze prijsvraag moet oplossen! Luister goed!

Mickey Mouse ging tegelijk met de Wekelijkse Prijsvraag op vacantie, maar hij ging niet naar zee, nee, hij ging naar een hotel in het bos! Zijn neefjes en hij stapten in de auto en daar gingen ze, hoor, vol goede zin! Maar... Mickey had zijn wegenkaart vergeten en nu wist hij niet hoe hij naar het hotel „Donald Duck" moest rijden. Hij had ook niet veel aan de borden en wegwijzers die allemaal langs de wegen stonden, want er waren er zó veel, dat hij er geen wijs uit kon worden! Maar — opeens stond er een klein manneke naast hem, en dat vroeg: „Moet u naar het hotel, meneer?" „Ja!" zei Mickey, „maar ik ben de weg kwijt!" „Toch is het een gemakkelijke weg," zei het manneke. „Wacht, ik zal het u precies uitleggen!" En hij ging op een steen zitten en vertelde Mickey hoe hij moest rijden: „U moet alle wegwijzers volgen, waarop een woord staat dat met een dikke taalfout is geschreven. Er zijn negen van die wegwijzers, waarop een taalfout staat. Kijkt u maar eens naar het onderste bord van die drie borden op die paal daar — (hij wees naar de grote paal, vlak bij de auto) — daar staat op: Rechtdoor chaan! Nou, u weet wel dat „gaan" met een „g" geschreven wordt. Dus die „g" schrijft u op een papiertje en dan zoekt u de volgende wegwijzer met een fout er op. Als u dan bij het hotel komt heeft u negen letters die samen twee woorden vormen en dan weet u, dat u de goede weg genomen hebt!"

Toen stond het manneke op en voor Mickey wat kon zeggen, liep hij weg. Mickey en de neefjes hebben precies gedaan wat hij zei, ze schreven alle goede letters in plaats van de verkeerde letters op een papiertje en zo kwamen ze bij het hotel! En daar vonden ze de laatste letter en toen wisten ze meteen, dat zij bij het goede hotel waren, want er stonden nu heel duidelijk twee woorden op het papiertje!

Wel, jullie opgave, kinderen, is om hetzelfde te doen als Mickey Mouse! Zoek langs wegwijzers met de verkeerd geschreven woorden de goede weg naar het hotel. Zet in plaats van de verkeerde letters de goede letters op een apart papiertje en je zult zien dat deze letters samen twee woorden vormen. De eerste letter heb je al: ch = g. Dus de „g" is de eerste letter van de twee woorden die je moet vinden. Die twee woorden schrijf je op een briefkaart, die je stuurt aan „Donald Duck", Postbus 792, Amsterdam. Links bovenaan op de adreszijde schrijf je: Herfstprijsvraag. Zorg, dat je oplossing vóór 5 November in Amsterdam is. Veel succes, allemaal!

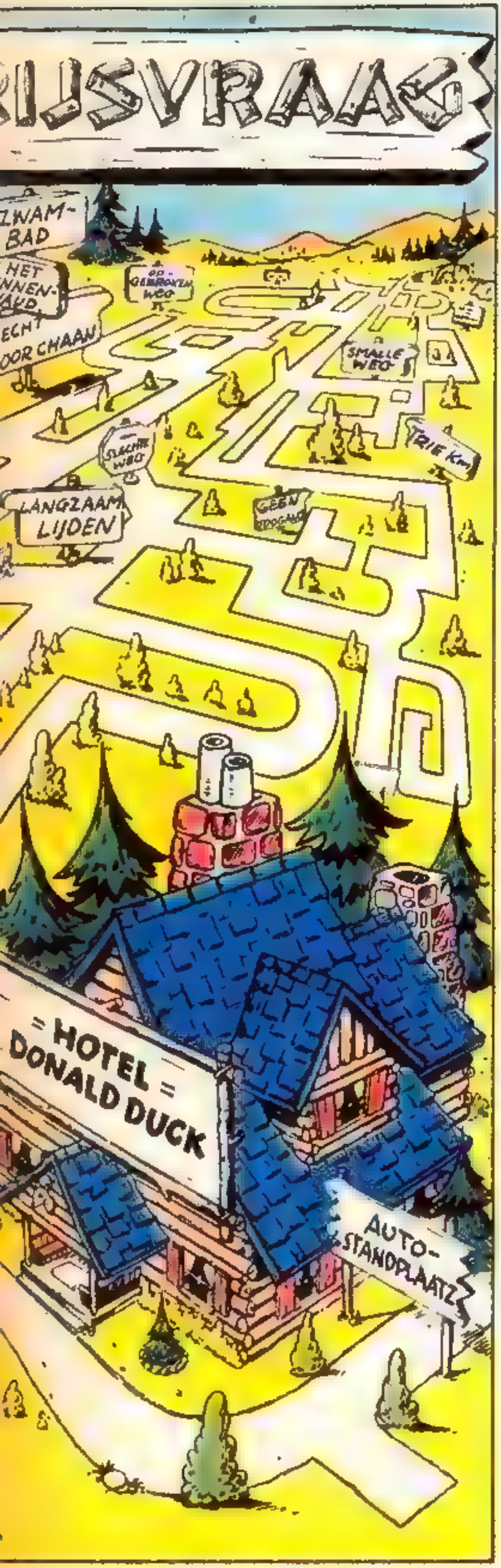

VIJFTIG PRACHTIGE PRIJZEN

Vijftig goede oplossingen van onze herfstprijsvraag zullen worden beloond met een mooie prijs. Iedereen heeft een kans, maar wanneer je niet tot de gelukkigen behoort, schrijf dan niet meteen een brief, want over de uitslag wordt na de bekendmaking van de namen van de winnaars niet meer geschreven. Misschien heb je dan een volgende keer meer geluk!
En hier zijn dan de prijzen, die al liggen te wachten om weggestuurd te worden!

- EERSTE PRIJS
  Een schitterend Fototoestel
  (Kodak zes - 20 Brownie Model E.)
- TWEEDE PRIJS
  Een prachtige vulpen met gouden pen *(merk Osmia)*
- DERDE EN VIERDE PRIJS
  Een grote doos Caran d' Ache kleurpotloden
- VIJFDE EN ZESDE PRIJS
  Een grote Talens-verfdoos
- ZEVENDE, ACHTSTE EN NEGENDE PRIJS
  Een middelgrote doos Caran d' Ache kleurpotloden
- TIENDE, ELFDE, TWAALFDE EN DERTIENDE PRIJS
  Een fraai fotoalbum
- VEERTIENDE, VIJFTIENDE EN ZESTIENDE PRIJS
  Een luxe portefeuille
- ZEVENTIENDE, ACHTTIENDE EN NEGENTIENDE PRIJS
  Een middelgrote Talens-verfdoos met penseel
- TWINTIGSTE PRIJS
  Een doos Modeline-boetseerklei
- EEN EN TWINTIGSTE PRIJS
  Een kleine doos Modeline-boetseerklei
- TWEE EN TWINTIGSTE t/m DERTIGSTE PRIJS
  Een leuke „Walt Disney"-verfdoos
- EEN EN DERTIGSTE t/m VEERTIGSTE PRIJS
  Een kleine doos Caran d' Ache kleurpotloden
- EEN EN VEERTIGSTE t/m VIJFTIGSTE PRIJS
  Een mooi aantekenbloc in een luxe mapje

Je ziet, er zijn werkelijk prachtige dingen uitgekozen voor jullie. Doe maar goed je best en let hier op:
a. Schrijf duidelijk je naam, adres en woonplaats.
b. Stuur je oplossing alléén op een briefkaart, BRIEVEN TELLEN NIET MEE!
c. Zorg, dat je briefkaart vóór 5 November verzonden is. Oplossingen, die ná 5 November binnen komen, tellen niet mee.
En nu maar aan de slag, jongens en meisjes! Nog eens: Veel succes!

DE RAADSELKIST

1. Van links naar rechts: 1. lang touw met een lus, 2. tegenovergestelde van donker, 3. uitholling van de zeekust, 4. niet klein, 5. kussenovertrek, 6. ring aan een wapenrok, 7. stopplaats voor tram of autobus, 8. bodem, aarde, 9. een voorwerp, waaruit je drinkt, 10. vind je in een vis, 11. een zwarte vogel, 12. ereschot.

1.				
2.				
3.				
4.				
5				
6				
7				
8.				
9				
10				
11.				
12.				

Wanneer je de juiste woorden invult, komt in de middelste hokjes van boven naar beneden de naam te staan van iets, dat veel met de school te maken heeft.

2. met b drijf ik in het water, met g loopt het water door mij heen, met l zit ik aan een tak, met m ben ik een stukje vis, met n moet je mij kraken, met p vind je mij viermaal aan een hond en een kat en tweemaal aan een vogel.

WIST JE DIT AL?

De sterke hommel. Wist je dat een doodgewone hommel in verhouding veel en veel sterker is dan de mens? Een hommel kan een gewicht tillen dat driehonderd maal zo groot is dan zijn eigen gewicht. Als wij dat zouden kunnen, dan zou dus een man van 175 pond een gewicht van 52.500 pond kunnen optillen. Dat is niet mis, hè?

Moeders rug als wieg. Het is de gewoonte om pasgeboren kamelen vast te binden op de rug van hun moeder. Tenminste als ze geboren worden midden in de woestijn en de lange tocht door het hete zand teveel is voor de babies! Bij die gelegenheid is de rug van moeder 'n heerlijke wieg!

Ze geloven het niet! Hier en daar langs de Nijl (Egypte) zijn gebieden, die zó droog zijn, dat ze wel tot de droogste ter wereld behoren. Het regent er maar zo zelden, dat er inboorlingen zijn, die beslist niet willen geloven, dat het mogelijk is, dat er water uit de hemel valt! Vinden jullie ook niet, dat die mensen dan maar eens een poosje in Nederland moesten komen wonen? Dan zouden ze er wel anders over denken!

Met zijn hoofd in de wolken! Said Mohammed woont in Alexandrië (Egypte), waar hij op straat altijd veel bekijks heeft. Dit is niet voor niets, want Saïd is buitengewoon lang: twee meter en negentig centimeter! Als je nu rekent dat de meeste mannen 1 meter 75 cm lang zijn, dan begrijp je wel, dat deze Egyptenaar een stukje boven zijn medemensen uitsteekt!

Probeer het maar niet! Winnifred Lester uit Royhaven (Ver. Staten) viel uit een raam van de derde verdieping van haar huis. Het tienjarige meisje kwam terecht op een voorbijrijdende wagen, die volgeladen was met hooi. Ze had zich helemaal niet zeer gedaan en kwam met de schrik vrij. Probeer maar nooit of je ook zoveel geluk zou hebben, want dan kon je je nog wel eens lelijk vergissen!

Een zonderlinge vis. In de wateren van Nieuw-Zeeland (Australië) leeft een vis, die helemaal glad is. Het is de olifant-vis en hij heeft geen schubben, maar een glanzendgladde huid. Dit is iets bijzonders, omdat dit in de vissen-wereld haast niet voorkomt.

Geef mij m'n eigen bed maar! In het dal van Semliki (Afrika) wonen negers, die er een eigenaardige manier van slapen op na houden. Zij voelen zich namelijk de koning te rijk op een bed, dat gemaakt is van een enkele smalle boomstam. Het ene uiteinde van de boomstam rust op de grond en het andere op een kleine verhoging. De inboorlingen strekken zich op hun rug uit op dit kleine oppervlak en blijven zo de hele nacht liggen. Wel.... ik vind een zachte matras prettiger!

Bewegende heuvels! In Indonesië zijn de heuvels van Sauo net zo bekend als bij ons de Dom van Utrecht. En met recht, want de twee heuvels blijven niet rustig op één plaats staan, nee, zij bewegen zich voortdurend! Langzaam maar zeker trekken zij op elkaar af met een snelheid van ongeveer 7 cm per jaar. Op het ogenblik staan zij nog ruim zes meter van elkaar af en men is erg benieuwd wat er zal gebeuren wanneer zij elkaar raken!

DRIE MOEILIJKE VRAGEN
(ANTWOORDEN)

1. Cantharellen zijn een soort eetbare paddestoelen. 2. Een chalet is een houten huis in Zwitserse stijl. 3. Het Louvre is een beroemd museum in Parijs.

* * * * *

OPLOSSINGEN
RAADSELKIST VAN No. 43

1. oorworm, klimrek, koudwateromslag, oosterse wijsheid, boekenkaft, schooltas, Nederlandse taal, springplank, ijskast, schilderijententoonstelling. Het woord **boeken** past voor elk der woorden van het rechter rijtje.
2. Koos kocht de ballon en Jan en Koen kozen een vlieger.

VIER VROLIJKE KEUKENBUSSEN

3. Als je de namen leest, die op de dansende bussen staan, zou je denken, dat er heel bijzondere kruiden of iets dergelijks in zaten. Toch zijn het doodgewone spullen, die moeder vast en zeker dikwijls gebruikt. Zet de letters maar op de plaats, waar ze horen, dan zul je zien dat het zo is!

* * * * * * *

Vervolg v. blz. 10

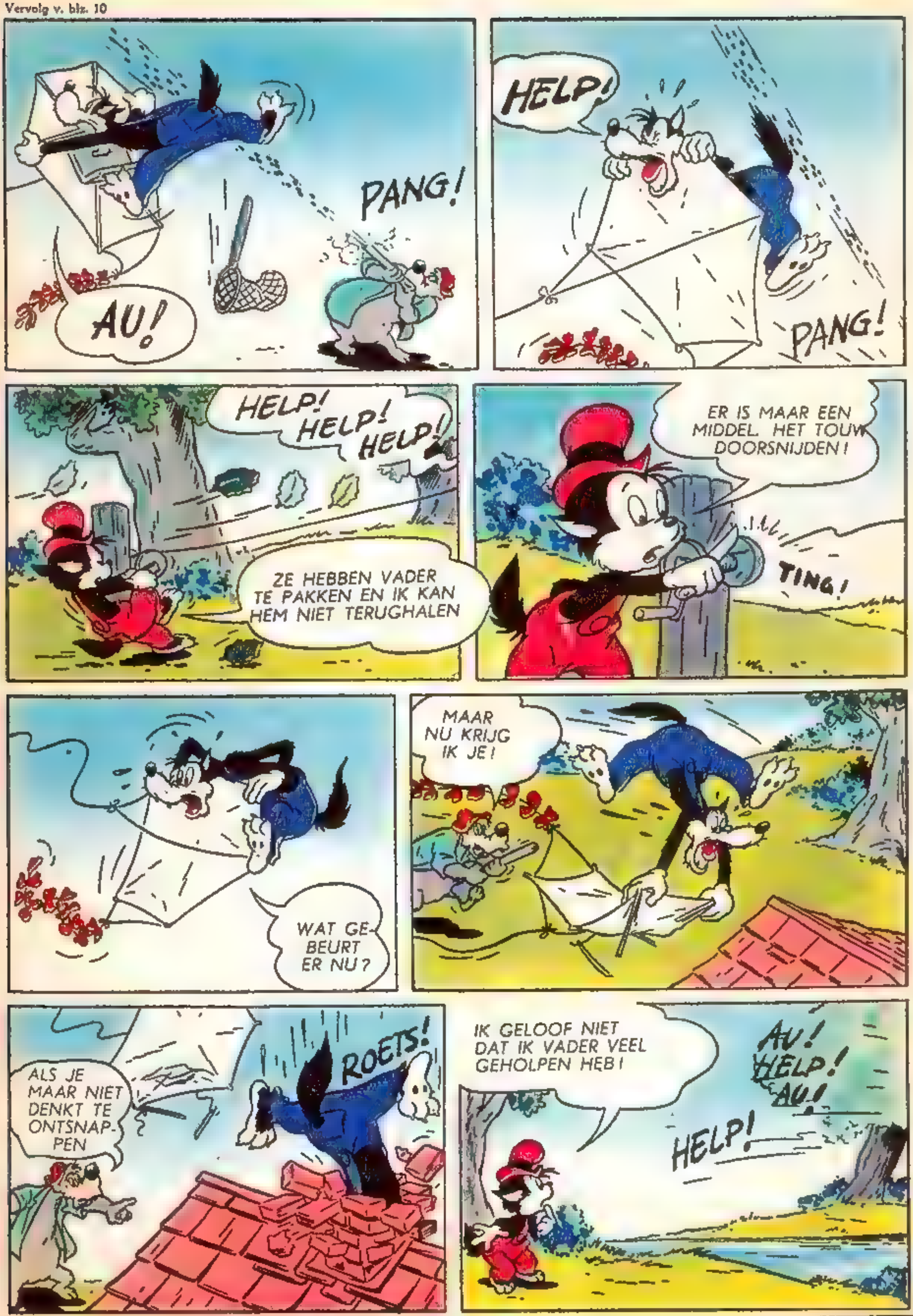

Vervolg blz. 18

Vervolg biz. 20

Vervolg bla. 20

Vervolg v. blz. 15

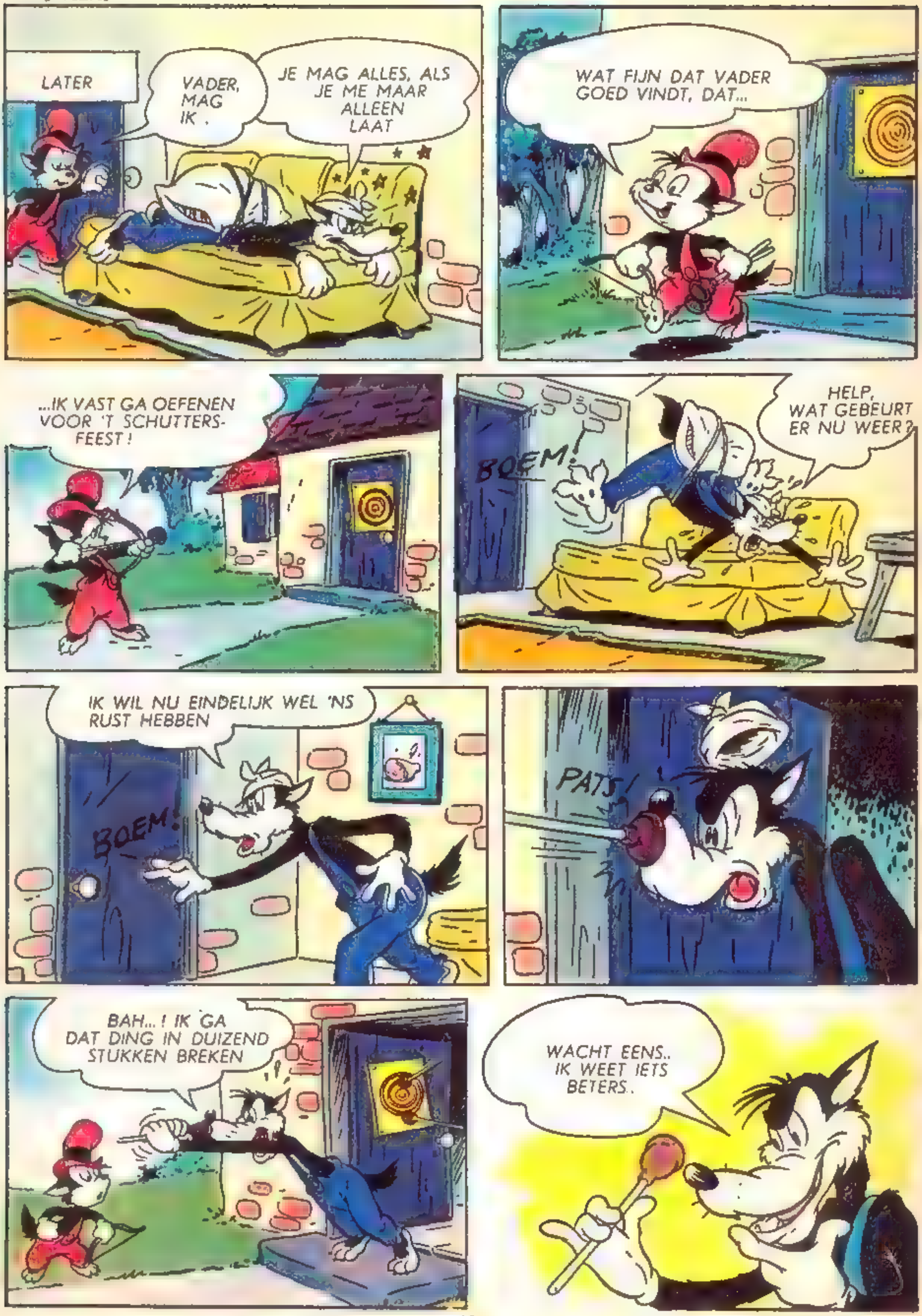

Vervolg blz. 22

Vervolg v. blz. 17

KOM ER EENS UIT, SAMMIE SLAK!
WILDEN JULLIE WAT VAN ME?
WAAROM HEB JIJ IEDEREEN AAN HET SCHRIKKEN GEMAAKT, SAMMIE?
O, DAT SPIJT ME, IK WILDE ALLEEN MAAR EEN NIEUW HUIS HEBBEN!
IK KEEK DOOR DE RAMEN OM TE ZIEN OF ER EEN HUIS LEEG WAS!
JE KUNT WEL IN DIT LEGE HUIS WONEN, SAMMIE!
!
DAT IS FIJN, IK ZAL MIJN GEZIN GAAN ROEPEN
IK GELOOF DAT DIT HUIS TE KLEIN IS VOOR AL DIE KINDEREN!

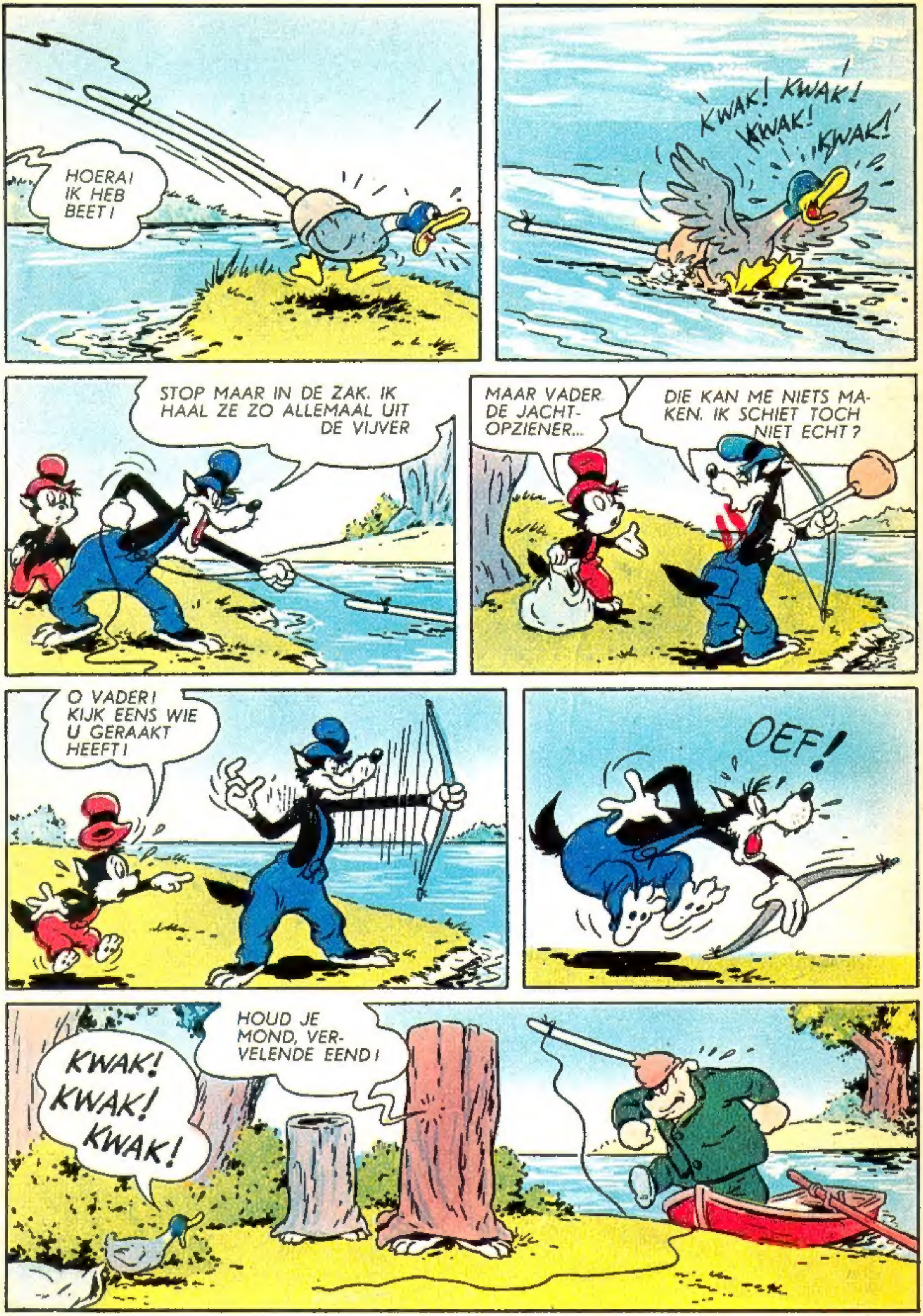
HOERA! IK HEB BEET!
KWAK! KWAK! KWAK! KWAK!
STOP MAAR IN DE ZAK. IK HAAL ZE ZO ALLEMAAL UIT DE VIJVER
MAAR VADER DE JACHT-OPZIENER...
DIE KAN ME NIETS MA-KEN. IK SCHIET TOCH NIET ECHT?
O VADER! KIJK EENS WIE U GERAAKT HEEFT!
OEF!
KWAK! KWAK! KWAK!
HOUD JE MOND, VER-VELENDE EEND!

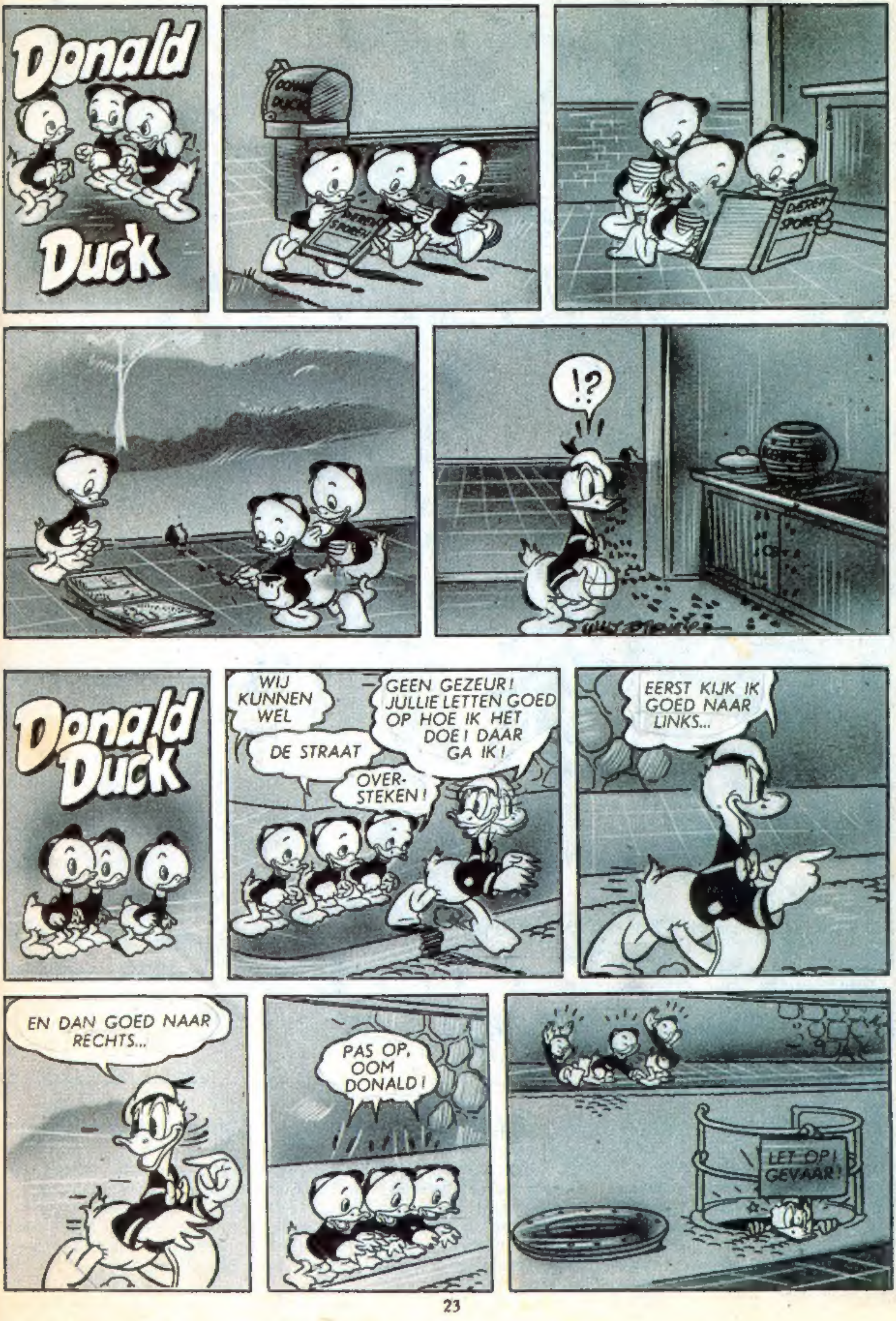
Donald Duck
DIEREN SPOREN
Donald Duck
WIJ KUNNEN WEL
DE STRAAT
OVER-STEKEN!
GEEN GEZEUR! JULLIE LETTEN GOED OP HOE IK HET DOE! DAAR GA IK!
EERST KIJK IK GOED NAAR LINKS...
EN DAN GOED NAAR RECHTS...
PAS OP, OOM DONALD!
LET OP! GEVAAR!

De volgende week komt ons nieuwe vervolgverhaal!

De beroemde Engelse schrijver Rudyard Kipling heeft veel boeken geschreven, die door jongens en meisjes èn door grote mensen over de hele wereld gelezen worden. Eén van zijn boeken gaat over de kleine Toemai, een jongetje, dat leeft in de oerwouden van het grote India. Toemai wil olifantdrijver worden, net zoals zijn vader, maar hij is nog te klein. De spannende avonturen van de kleine Toemai zijn speciaal voor jullie vertaald door de bekende schrijver Carel Beke, die jullie nu iedere week zal laten genieten van de avonturen van Toemai en zijn olifant, Kala Nag! In het nummer van de volgende week begint dit spannende vervolgverhaal!